

**DAS EINZIGARTIGE GROSSE FESTIVAL  
FÜR CHRISTEN UND IHRE FREUNDE**

**22.-27. APRIL 2019**  
WILLINGEN/UPLAND



MIT DABEI:  
SAMUEL HARFST  
DIE MÜTTER  
LOTHAR KOSSE  
HELMUT JOST  
OUTBREAKBAND

**ERLEBE SPRING MIT DEINEN FREUNDEN, DEINER FAMILIE UND  
TAUSENDEN VON MENSCHEN ALLER GENERATIONEN.**

6 TAGE INSPIRIERENDE KONZERTE UND KLEINBÜHNE, GOTTESDIENSTE  
UND SEMINARE MIT GESPRÄCHEN UND GEMEINSCHAFT IN  
EINEM URLAUBSORT MIT VIELEN FREIZEITMÖGLICHKEITEN.



**SPRING IST HIMMLISCH**

**SPRING IST URLAUB UND FESTIVAL MIT BLICK ZUM HIMMEL.**

Von Ostermontag bis Samstag gemeinsam singen, lachen, wandern, diskutieren, beten, nachdenken und genießen. SPRING ist die einzigartige Mischung aus Erholung und buntem Programm. Zeit für sich, Zeit mit anderen, Zeit mit Gott.

**MIT DIESEM SPRING-ANGEBOT KOMMT MAN DEM HIMMEL ETWAS NÄHER.**

Das SPRING-Programm bietet eine unvergleichliche Vielfalt an Themen, Angeboten, Referenten, Künstlern und Teilnehmern. Jede Bibelarbeit, jeder Workshop, jede Talkrunde, jedes Konzert, jeder gemeinsame Sport oder Spaziergang wird zu einem inspirierenden Erlebnis. SPRING-Teilnehmer haben außerdem Zutritt in das Lagunen-Erlebnisbad und zur Eislaufbahn – und können mit der Seilbahn oder auf der Weltcup-Skischanze auch mal hoch hinaus.

**SPRING IST FÜR ALLE EIN BISSCHEN HIMMEL AUF ERDEN.**

Für Kinder und Teens, für Jugendliche und junge Erwachsene, für Singles und Familien gibt es ein eigenes Veranstaltungsprogramm. In der liebevollen Kinderbetreuung sind auch die Kleinsten bestens aufgehoben.

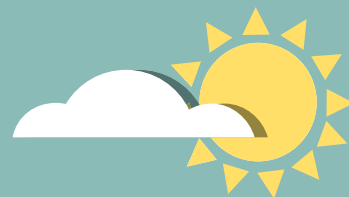

VIDEOS UND INFORMATIONEN:

**WWW.MEINSPRING.DE**



Fotos: Nicolai Deutsch, Ingrid Sawadsky, urplash.com/ant rozetsky, macrovector/istock.com, SPRING-Archiv | Konzeption & Gestaltung: JoussenKarfczek, www.jk.de

Am Einfachsten anmelden auf [www.meinspring.de](http://www.meinspring.de). Sie erhalten dort sofort eine Anmeldebestätigung. Oder die ausgefüllte Anmeldung per Post an umseitige Anmeldeadresse senden, oder per Fax an 036741 21200.

**Ja, ich melde mich zu SPRING 2019 an!**

**ABSENDER/RECHNUNGSANSCHRIFT:**

Ich nehme selbst teil  Ich nehme nicht selbst teil

Anrede/Titel \_\_\_\_\_

Name \_\_\_\_\_

Vorname \_\_\_\_\_

Geb.-Datum \_\_\_\_\_

Straße/Nr. \_\_\_\_\_

PLZ/Ort \_\_\_\_\_

Mobil-/Telefon \_\_\_\_\_

E-Mail \_\_\_\_\_

**UNTERKUNFT:**

Ich buche für insgesamt \_\_\_\_\_ Personen:

Konferenzhotel  EZ  DZ  MBZ

Komfort-Hotel  EZ  DZ  MBZ

Hotel  EZ  DZ  MBZ

Forum Single-Hotel  EZ  DZ  MBZ

Gästehaus  EZ  DZ  MBZ

Ferienwohnung  EZ  DZ  MBZ

(in Ferienwohnungen sind mind. 2 Vollzahler notwendig)

Das Zimmer wird geteilt mit: \_\_\_\_\_

**Konditionen:**

Hotel und Gästehaus jeweils inkl. SPRING-Pass, Kurtaxe, Frühstück und Mittagessen. Einzelzimmer oder nur 1 Vollzahler pro Zimmer gegen Mehrpreis lt. Preisliste. Ferienwohnung inkl. SPRING-Pass, Kurtaxe und Mittagessen.

**Standplatz (ohne VE)** (inkl. SPRING-Pass und Mittagessen)

Wohnmobil  Caravan  brauche Strom

(Für den Stellplatz sind mind. 2 Vollzahler notwendig)

**SPRING, wenn keine Unterkunft benötigt wird (inkl. Mittagessen)**

für die gesamte Zeit (inkl. SPRING-Pass)

für folgende(n) Tag(e): \_\_\_\_\_

**Anfahrt**  mit dem Auto  mit der Bahn

**Wichtig:** Wenn Sie in verschiedenen Unterkünften wohnen wollen (z. B. Großeltern im Hotel, Familie in einer Ferienwohnung), füllen Sie bitte separate Buchungsformulare mit entsprechenden Daten aus. Sie erleichtern uns damit die Arbeit! Vielen Dank!

**TEILNEHMER:**

Name, Vorname \_\_\_\_\_ Geb.-Datum \_\_\_\_\_

Name, Vorname \_\_\_\_\_ Geb.-Datum \_\_\_\_\_

Name, Vorname \_\_\_\_\_ Geb.-Datum \_\_\_\_\_

Name, Vorname \_\_\_\_\_ Geb.-Datum \_\_\_\_\_

Name, Vorname \_\_\_\_\_ Geb.-Datum \_\_\_\_\_

Ich/Wir gehören zur Gruppe: \_\_\_\_\_

Ich möchte mitarbeiten bei: \_\_\_\_\_

Allergien/Behinderungen/Besonderheiten für die Unterkunft

betreffend (Name) \_\_\_\_\_ zur Beachtung:

**Für weitere Mitteilungen oder Bemerkungen bitte ein extra Blatt verwenden.**

Mit meiner Unterschrift bestätige ich, dass ich die Teilnahmebedingungen von SPRING, insbesondere meine Zustimmung zu Bildaufnahmen von mir/uns, gelesen habe und akzeptiere.

Datum, Unterschrift \_\_\_\_\_

**Ich möchte weitere Informationen bestellen:**

Bitte schicken Sie mir an folgende Adresse

SPRING 2019-Prospekte, Stückzahl: \_\_\_\_\_

Name/Vorname \_\_\_\_\_

Straße/Nr. \_\_\_\_\_

PLZ/Ort \_\_\_\_\_



## BEI SPRING 2019 MIT DABEI:

THEMA 2019  
DA.FÜR

**JÖRG AHLBRECHT** Theologischer Referent von Willow Creek Deutschland  
**ARNO BACKHAUS** Autor und eFUNgelist | **ROLF-DIETER DEGEN** Schauspieler, Autor, Theologe | **ASTRID EICHLER** Pastorin, Referentin für Solo & Co.  
**JÜRGEN EISEN** Pastor der Equippers, Berlin | **INGOLF ELLBEL** Chairman Int. Christl. Botschaft Jerusalem | **JULIA GARSCHAGEN** Leitende Referentin des Zacharias Instituts für Wissenschaft, Kultur und Glaube Köln | **ALEXANDER GARTH** Pfarrer in der Lutherstadt Wittenberg, Gründer der Jungen Kirche Berlin | **KLAUS GÖTTLER** Musiker, Dozent am Johanneum | **GROUNDSTAFF** Sound für junge Ohren | **ANJA GUNDLACH** Theologin, Referentin beim Bibellesebund | **SAMUEL HARFST** Handgemachte Musik mit Charakter  
**DANIEL HARTER** Worship und Akustik-Pop | **ANSGAR HÖRSTING** Präses, Bund Freier evangelischer Gemeinden | **ARMIN JANS** 1. Vorsitzender von SPRING und Leiter der Christlichen Gästehäuser Monbachtal | **ANKE KALLAUCH** Referentin für Kindergottesdienst im Bund Freier evangelischer Gemeinden | **DR. MARTINA KESSLER** Theologin, Dozentin, Autorin | **PROF. DR. DR. VOLKER KESSLER** Mathematiker, Theologe, Leiter der Akademie für christliche Führungskräfte | **DANIELA KNAUZ** Referentin im Bund Freier evangelischer Gemeinden, 2. Vorsitzende von SPRING | **LOTHAR KOSSE** Musik mit Leidenschaft und Lebensfreude | **FRANK LEDERER** Jugendpastor und Referent bei „Wunderwerke“ | **DR. CHRISTOPH MORGNER** Autor, ehem. Präses des Evangelischen Gnadauer Gemeinschaftsverbandes | **DIE MÜTTER** Musikkabarett | **OUTBREAK-BAND** Intensiver Worship | **DR. CONSTANZE PFUND** Majorin, Gemeindeführerin der Heilsarmee München | **SIMONE UND GINO RICCATELLI** Lieder über Beziehung, Partnerschaft und Familie  
**JÜRGEN SCHWARZ** Landesmännerpfarrer und Dozent | **MICHAEL STAHL** Ehem. VIP-Bodyguard | **EKKEHART VETTER** Präses des Mühlheimer Verbandes und 1. Vorsitzender der Deutschen Evangelischen Allianz | **KATHRIN D. WEBER UND TRIO MUSIC** Classic meets Worship | **SIEGFRIED WINKLER** Pastor und 2. Vorsitzender der Deutschen Evangelischen Allianz | **ERHART ZEISER** Pastor und 2. Vorsitzender von SPRING | **UND VIELE MEHR ...**

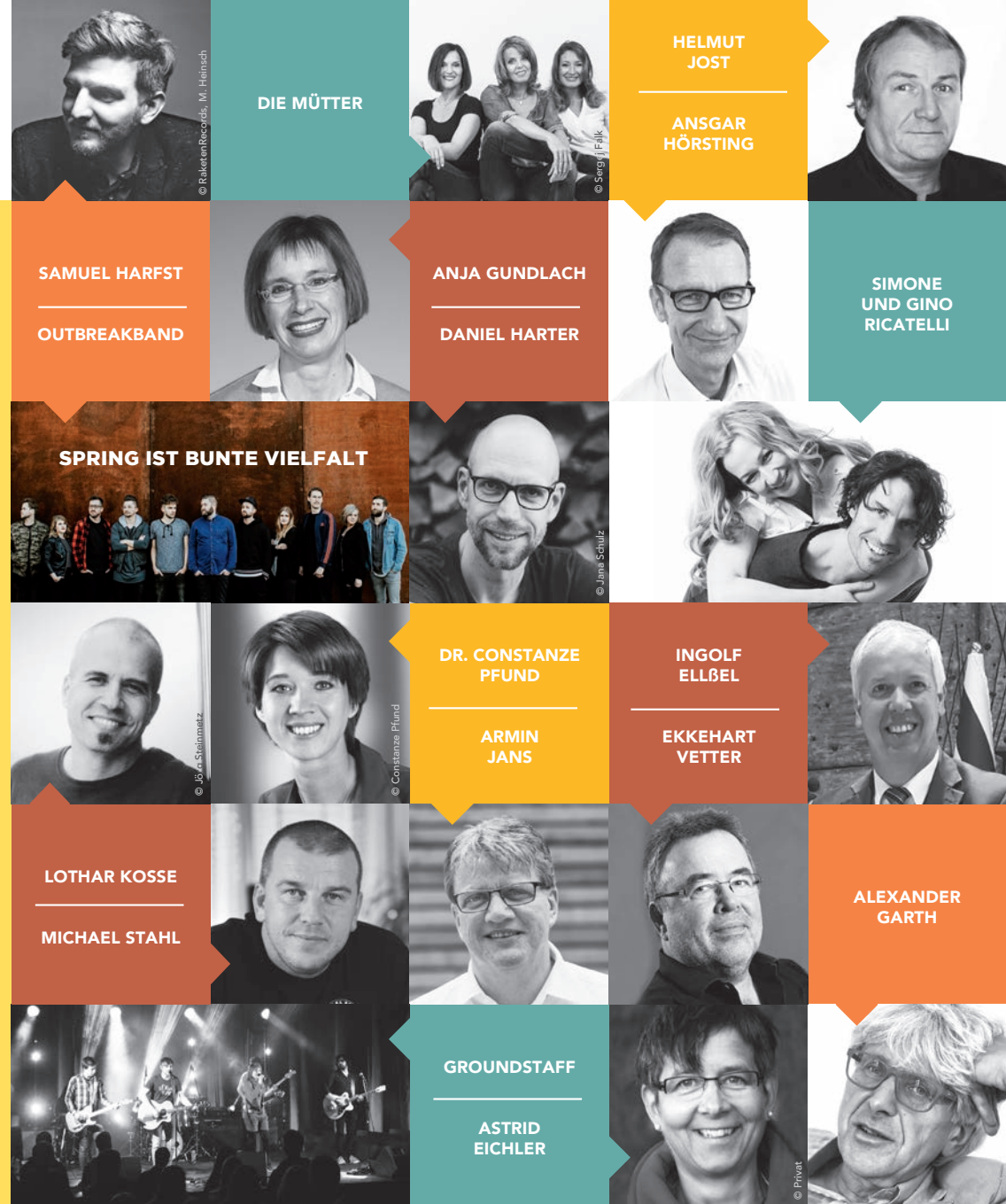

GLEICH ANMELDEN UND VOM  
22. BIS 27. APRIL 2019 MIT DABEI SEIN:  
**WWW.MEINSPRING.DE**

## Infos und Anmeldung

**Veranstaltungsort:**  
34508 Willingen/Upland

**Anschrift und Anmeldung:**  
SPRING GemeindeFerienFestival  
Esplanade 5-10a  
07422 Bad Blankenburg  
Tel: 036741 21210  
Fax: 036741 21200  
E-Mail: info@meinspring.de

**Bankverbindung:**  
Evangelische Bank  
IBAN: DE13 5206 0410 0000 4188 11  
BIC: GENODEF1EK1

Das GemeindeFerien-Festival SPRING ist eine Veranstaltung der Deutschen Evangelischen Allianz.

Juristischer Träger ist netzwerk-m, Kassel.

### Allgemeine Geschäftsbedingungen:

Teilnehmer des SPRING GemeindeFerienFestivals schließen einen Vertrag mit der Deutschen Evangelischen Allianz e.V., Esplanade 5-10a, 07422 Bad Blankenburg zur Teilnahme am Festival und zur Unterbringung während des Festivalzeitraumes mit folgenden Konditionen (Stichtag für das Alter ist der erste Veranstaltungstag). Alle Preise verstehen sich inkl. MwSt. Kinder bis 3,99 Jahre sind frei!

Preise SPRING 2019	Erwachsene	Jugendliche 15-17 J.	Kinder 7-14 J.	Kinder 4-6 J.
<b>Ferienwohnung</b>				
Frühbucherpreis	310,-	255,-	235,-	215,-
Normalpreis	340,-	285,-	265,-	245,-
<b>Gästehaus</b>				
Frühbucherpreis	335,-	270,-	255,-	245,-
Normalpreis	365,-	300,-	285,-	275,-
<b>Hotel</b>				
Frühbucherpreis	385,-	290,-	270,-	250,-
Normalpreis	415,-	320,-	300,-	280,-
<b>Komfort-Hotel</b>				
Frühbucherpreis	410,-	315,-	285,-	265,-
Normalpreis	440,-	345,-	315,-	295,-
<b>Konferenzhotel</b>				
Frühbucherpreis	435,-	390,-	290,-	280,-
Normalpreis	465,-	420,-	320,-	310,-
<b>Forum Single-Hotel</b>				
Frühbucherpreis	478,-	315,-	285,-	265,-
Normalpreis	508,-	345,-	315,-	295,-
<b>Camping Stellplatz</b>				
Frühbucherpreis	235,-	205,-	185,-	170,-
Normalpreis	265,-	235,-	215,-	195,-
<b>Ohne Unterkunft</b>				
Frühbucherpreis	200,-	180,-	170,-	170,-
Normalpreis	230,-	210,-	195,-	195,-
<b>Tageskarte</b>	58,-	55,-	40,-	40,-

Der Frühbucherpreis gilt bis zum 31. Oktober 2018

**Zimmerbelegung / Stellplatzbelegung:** Generell wird von einer Belegung der Zimmer, Wohnungen und Stellplätzen mit zwei Vollzahlern (Erwachsenenpreis) ausgegangen. **Werden Zimmer/Stellplätze mit nur einem Erwachsenen (mit oder ohne Kinder) belegt, fällt ein Einzelzimmerzuschlag in Höhe von 30,00 Euro an. Im Konferenzhotel beträgt dieser Zuschlag 42,50 Euro. Im Forum-Single-Hotel ist der Einzelzimmerzuschlag beim Erwachsenen bereits enthalten.** Bei Unterbringung von Familien in Hotels, Gästehäusern, Privatzimmern gilt für den Preis für Kinder als Grundlage „Unterbringung der Kinder im Zimmer der Eltern“. Sofern Kinder/Jugendliche ein eigenes Zimmer beanspruchen, fällt der Preis für Erwachsene an. Dies gilt nur in den Fällen, in denen von den Teilnehmern ausdrücklich ein separates Zimmer gewünscht wird und nicht wenn seitens des Beherbergungsbetriebs aus Kapazitätsgründen eine solche Regelung erfolgt.

**Ferienwohnungen:** Standardmäßig verfügen alle Ferienwohnungen über einen getrennten Wohn-/Schlafraum mit Zusatzbetten im Wohnraum. Wohnungen mit zwei oder mehreren Schlafzimmern werden auf Wunsch, solange vorhanden, vermittelt. Bei Buchungen für 2 Personen erfolgt die Vermittlung in Einraumwohnungen (Wohn-/Schlafraum kombiniert). Mindestbuchung: 2 Vollzahler.

**Berücksichtigung von Unterbringungswünschen gemäß Verfügbarkeit:** Wir bemühen uns, Ihre Wünsche in Hinblick auf die Unterbringung zu berücksichtigen. Ein Anspruch hierauf besteht nicht.

**Vormerkung:** Falls Sie sich bereits eine bestimmte Unterkunft ausgesucht haben, sollten Sie sich mit dem entsprechenden Vermieter in Verbindung setzen, die Unterkunft vormerken lassen und uns dies bei der Anmeldung im Bemerkungsfeld für die Unterkunft mitteilen. Dies steigert die Möglichkeit, Ihr Wunschquartier

zu erhalten. Eine rechtzeitige, verbindliche Buchung wird dringend empfohlen.

**Frühstück und Reinigung:** Bei den Unterkunftsarten Konferenzhotel, Komfort-Hotel, Hotel, Forum Single-Hotel und Gästehaus verstehen sich die Preise inkl. Frühstück. Am Anreisetag werden die Zimmer gereinigt zur Verfügung gestellt; während der Aufenthaltsdauer erfolgt eine Zwischenreinigung. Ferienwohnungs-Preise beinhalten kein Frühstück. Die Wohnungen werden am Anreisetag gereinigt zur Verfügung gestellt und sind besenrein zu hinterlassen. Die Ferienwohnungs-Preise verstehen sich inkl. Wäsche, Endreinigung und Nebenkosten.

**Mittagessen:** Jeder angemeldete Teilnehmer erhält an den Festivaltagen von Dienstag bis Freitag für jeden Tag ein Mittagessen/Tellergericht in den Veranstaltungsräumen des Sauerland Stern Hotels. Das Mittagessen ist im gebuchten Preis inbegriffen.

**Haustiere:** Das Mitbringen von Haustieren ist nur nach Rücksprache gestattet. Konferenzhotel und Konferenzgebäude sind als haustierfreie Zone ausgewiesen.

**SPRING-Pass:** Jeder Teilnehmer des GemeindeFerien-Festival SPRING erhält von dem Verein Deutsche Evangelische Allianz e. V. einen SPRING-Pass. Der SPRING-Pass wird von der Gemeinde Willingen organisiert und beinhaltet die kostenlose oder vergünstigte Nutzungsmöglichkeit von öffentlichen und/oder privaten Freizeiteinrichtungen in der Gemeinde Willingen. Die Einzelheiten dazu werden im Programmheft veröffentlicht. Tageskarten enthalten keinen SPRING-Pass.

**Buchung – Zahlung – Rücktritt:** Nach Anmeldung wird der gesamte Rechnungsbetrag spätestens 4 Wochen nach Rechnungsstellung zur Zahlung fällig. Die Buchung

über Internet, Fax oder per Post wird durch die Übersendung der Buchungsbestätigung für Anmelde- und Veranstalter verbindlich. Bei Nichtteilnahme am Festival muss SPRING schriftlich informiert werden. Es wird eine Stornopauschale von 50 Euro pro Person berechnet. Bei Eingang der Absage im SPRING-Büro nach dem 01. Februar im Veranstaltungsjahr wird eine Pauschale in Höhe der halben Teilnehmerbeiträge erhoben, falls und soweit vom Teilnehmer keine Ersatzpersonen benannt werden. Im Falle, dass Ersatzpersonen benannt werden, wird eine Umbuchungsgebühr von 15 Euro pro Person, bzw. von 50 Euro pro Familien-/Gruppenbuchung in Rechnung gestellt. Bei einer Abmeldung nach dem 28. Februar im Jahr der Veranstaltung ist der volle Teilnehmerpreis zu entrichten, falls und soweit vom Teilnehmer keine Ersatzpersonen benannt werden. Auch bei Benennung von Ersatzpersonen fallen Umbuchungsgebühren an. Wir empfehlen dringend den Abschluss einer Reiserücktrittsversicherung (z. B. die Europäische Reiseversicherung).

**Bild- und Tonaufnahmen:** SPRING erstellt während des Festivals Bild- und Tonaufnahmen für Werbungs- und Archivzwecke. Mit der Anmeldung erklärt sich jeder Teilnehmer/jede Teilnehmerin mit der Nutzung der Aufnahmen einverstanden, auf denen er/sie zu erkennen ist. Die Aufnahmen werden ausschließlich für Zwecke von SPRING wie z. B. Erstellen von Prospekten, Filmen oder Onlinepräsentationen genutzt.

**Newsletter:** Personen, die sich schriftlich zu SPRING anmelden, fordern durch Angabe ihrer E-Mail-Adresse automatisch die aktuellen Nachrichten über SPRING auf Ihr E-Mail Postfach an. Der Newsletter erscheint in unregelmäßigen Abständen. Jederzeit ist dieser Newsletter abbestellbar unter <https://meinspring.de/newsletterabmeldung/>. Personen, die ihre E-Mail Adresse nicht angeben, werden nicht laufend über aktuelle Änderungen oder auch wichtige Neuigkeiten informiert.